

목 차

영 업 보 고 서	1
-----------------	---

영 업 보 고 서

1. 회사의 개황

1) 회사의 목적

- 펄프생산업, 제지업 및 가공업
- 판매 및 수출입업
- 산업기계, 기계부품제조, 판매 및 임대차업(연료사용기기, 도량형기 제외)
- 각종기계공구 제조 및 판매업 (의료기기, 도량형기, 연료사용기기 제외)
- 물품매도 확약서 발행업
- 의약부외품 제조업 및 판매업
- 의약품, 의료용구 등에 관련된 원료 및 제품의 제조, 가공, 판매와 무역업 및 무역대리업
- 부동산 매매 및 임대업
- 연료 소매업
- 화장품 및 관련상품의 수입 및 판매업
- 신재생 에너지 관련사업
- 에너지절약자문 및 관련 서비스업
- 에너지진단 및 관련 서비스업
- 포장재 제조 가공 및 판매업
- 인쇄제조 및 관련 부대사업
- 위생용품의 제조 및 매매
- 폐기물 수집운반, 처리, 재활용업
- 위 각 항에 관련되는 일체 부대사업 및 투자

2) 중요한 사업의 내용 : 영업의 개황 참조

3) 공장 및 지방영업팀 현황

명 칭		주요 사업 내용	소 재 지
공 장	청 주	제지, 화장지 등 제조 / 판매	충북 청원군 강내면 태성 1길 64
지방 영업팀	부 산 대 구 대 전 광 주 강 원	영 업	부산광역시 남구 자성로 152 대구광역시 북구 유통단지 13길 9 대전광역시 동구 동대전로 309 광주광역시 북구 설죽로 235 강원도 원주시 시청로 3 로얄타워 407호

4) 종업원 현황

(2016년 12월 31일)

사업부문	성 별	직 원 수 (명)			
		정규직	계약직	기 타	합 계
제지사업부	남	210	2	0	212

제지사업부	여	7	1	0	8
생활용품사업부	남	235	0	0	235
생활용품사업부	여	35	1	0	36
지원부문	남	121	1	0	122
지원부문	여	15	0	0	15
합 계		623	5	0	628

5) 회사의 조직도

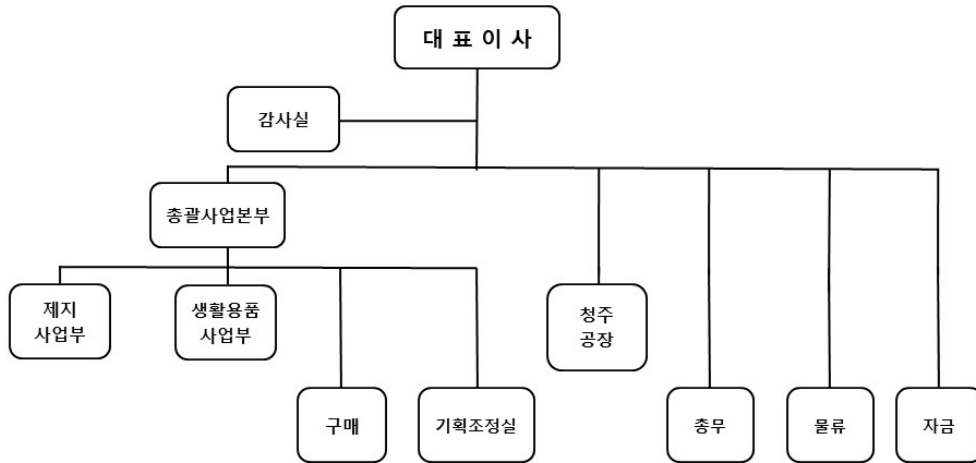

6) 주식에 관한 사항

① 발행한 주식의 종류와 수

(2016년 12월 31일)

주식의 종류	주식 수	금액	구성비	비고
보통주	37,233,066 주	186,165,330 천원	99.03 %	-
우선주	366,160 주	1,830,800 천원	0.97 %	-
계	37,599,226 주	187,996,130 천원	100 %	-

② 자본금 변동사항

(단위 : 주, 천원)

년월일	주식의 종류	주식수	금 액	변동후 자본금	비 고
'84.06.21	보통주	960,000	480,000	1,680,000	자산재평가 적립금 자본전입
'84.06.21	"	720,000	360,000	2,040,000	유상증자
'85.04.28	"	920,000	460,000	2,500,000	"
'86.10.24	"	1,000,000	500,000	3,000,000	"
'87.06.22	"	600,000	-	3,000,000	액면병합 (@500▶5,000)
'87.12.10	"	200,000	1,000,000	4,000,000	유상증자
'88.10.20	우선주	400,000	2,000,000	6,000,000	"
'89.12.14	"	396,000	1,980,000	7,980,000	"
'90.01.01	보통주	120,000	600,000	8,580,000	무상증자
	우선주	119,400	597,000	9,177,000	"
'96.06.04	보통주	322,597	1,612,985	10,789,985	해외전환사채전환
~11.14					
'98.03.14	보통주	193,265	966,325	11,756,310	주식배당
'01.07.12	"	1,000,000	5,000,000	16,756,310	유상증자
	"	954,250	4,771,250	21,527,560	무상증자
'03.06.16	"	1,000,000	5,000,000	26,527,560	유상증자
'03.12.23	"	16,309,365	32,618,730	108,074,385	"
'07.02.06	"	8,279,790	-	45,060,550	자본감소
	우선주	366,160	-	43,229,750	"
'09.04.03	보통주	16,000,000	80,000,000	123,229,750	유상증자
'13.02.20	우선주	8,000,000	40,000,000	163,229,750	유상증자
'13.09.30	보통주	71,023	373,581	163,584,865	전환사채 전환
~08.05					
'14.08.05	보통주	16,935	84,675	163,669,540	전환사채 전환
~09.02					
'15.04.13	보통주	4,861,217	24,306,085	187,975,625	전환사채 전환
~10.21					
'16.07.11	보통주	4,101	20,505,000	187,996,130	전환사채 전환
~16.12.27					

③ 주식 사무

결 산 일	12월 31일	정기주주총회	2~3월중
주주명부폐쇄시기	1월 1일부터 1월 31일까지		

주권의 종류	1, 5, 10, 50, 100, 500, 1,000, 10,000 (8종)		
명의개서대리인	한국예탁결제원		
주주의 특전	없음	공고게재방법	전자공고(전산장애시 매일경제신문)

7) 사채에 관한 사항
- 미상환 회사채 내역

(2016년 12월 31일)

(단위 : 억원)

종목	발행일자	권면총액	미상환잔액	이율	만기일
제98회 전환사채	2013-8-23	500	239	0.00%	2018-5-23

2. 영업의 경과 및 성과

당사의 2016년 매출은 전년 동기 대비 약 3.5% 증가였습니다. 적극적인 마케팅과 신제품 출시, 생산성 향상 및 원가절감활동 등으로 양호한 매출을 달성하였습니다. 내수시장의 침체가 지속되고, 업체간 경쟁이 가열화되면서 수익성이 감소하였으나, 지속적인 원가개선활동 및 혁신활동의 전개로 극복하고 있습니다. 또한 우수한 품질력을 기반으로 다양한 수요층을 만족시킬 수 있는 제품 경쟁력을 확보하여 수익성을 확보하려 노력하고 있습니다.

화장지, 기저귀, 여성용 생리대 등 생활용품 분야에서는 신규투자 및 신제품개발에 집중하였습니다. 화장지 신설비 투자를 통해 프리미엄 화장지브랜드 축앤감을 출시하고 생산안정화를 통해 성장의 기반을 마련하였으며, 여성용 생리대 "순수한면", "릴리안", "보감", 성인용 기저귀 "봄날" 등 적극적인 시장공략 및 수익성 확대에 집중하고 있습니다. 또한 "깨끗한나라" 브랜드파워를 더욱 강화시키고 있습니다.

향후 산업용지와 생활용품의 조화롭고 균형 있는 발전을 통하여 안정적인 수익창출 구조를 실현함으로써 초우량 제지 및 생활용품 메이커로 성장·발전해 나갈 것입니다.

산업용지

당사 총 매출 중 제지사업부의 매출은 약 48.5%를 차지하고 있으며 주로 산업용 포장재로 사용되고, 그 종류로는 마니라류, 아이보리류, 컵원지류 등이 제조·판매되고 있습니다.

생활용품

당사 총 매출 중 생활용품사업부의 매출은 약 51.5%를 차지하고 있으며, 내수중심에서 점차적으로 수출을 늘려가고 있으며, 두루마리 화장지류, 미용티슈류, 기저귀류, 생리대류 등을 제조·판매하고 있고, 주요 브랜드로는 "깨끗한나라", "보솜이", "순수한면", "릴리안", "봄날", "축앤감" 등이 있습니다.

2) 제품의 생산현황

(2016년 12월 31일)

(단위 : MT, 천개)

품목 \ 기간	2016년	2015년	2014년
판지류	430,219	421,433	403,526
화장지류	86,444	69,814	66,968
PAD류	929,679	893,339	820,725
합계	1,446,342	1,384,586	1,291,219

3) 제품의 판매실적

(단위 : 백만원)

사업부문	매출유형	품목	2016년	2015년	2014년
제지사업부	제품	산업용지	316,130	299,696	283,652
	상품	“	23,600	20,029	32,207
생활용품사업부	제품	생활용품	287,143	273,486	254,282
	상품	“	71,211	83,643	86,075
기타 매출	기타		2,494	360	243
합계			700,578	677,214	656,459

3. 자회사 및 기업결합 사항 등

1) 종속회사 및 관계기업 현황

(단위 : %, 원)

구분	업종	출자지분율	출자금액
KLEANNARA U.S.A., INC.	무역업	100.0%	US\$200,000
(주)보노아	제조업	51%	1,530,000,000
(주)온스토어	도소매업	(주)보노아 보유지분 60% (당사 보유지분 30.6%)	300,000,000 (보노아 출자)
서일물산(주)	부동산외	48.0%	985,763,092

4. 최근3년간 영업실적 및 재산상태

1) 영업실적

(단위 : 백만원)

과목	2016년	2015년	2014년
매출액	700,578	677,214	656,459
매출원가	571,602	563,421	542,532
매출총이익(손실)	128,976	113,793	113,927
영업이익(손실)	17,761	3,316	6,809
법인세비용차감전순이익(손실)	10,121	(3,370)	845
당기순이익(손실)	7,358	(2,017)	2,383

2) 재산상태

(단위 : 백만원)

과 목	2016년	2015년	2014년
유동자산	143,950	133,426	126,925
당좌자산	92,499	80,780	78,000
재고자산	50,942	52,059	48,282
기타유동자산	509	587	643
비유동자산	372,054	376,571	340,944
투자자산	16,411	17,468	11,791
유형자산	354,805	357,970	327,772
무형자산	818	1,113	1,361
기타비유동자산	20	20	20
자산총계	516,004	509,997	467,869
유동부채	257,135	247,503	209,762
비유동부채	51,536	62,595	78,134
부채총계	308,671	310,098	287,896
자본금	187,996	187,976	163,670
기타불입자본	5,271	5,271	6,500
잉여금	14,066	6,652	9,803
자본총계	207,333	199,899	179,973

5. 회사가 대처할 과제

- 영업의 개황 참조

6. 이사 및 감사 현황

(2016년 12월 31일)

구 분	성 명	직 위	담당업무 또는 주된직무	회사와의 거래관계	비 고
상근이사	최병민	회 장	대표이사	-	-
상근이사	최현수	전 무	총괄사업본부장	-	-
사외이사	이범순	사외이사	사외이사	-	-
사외이사	유원규	사외이사	사외이사	-	-
상근감사	최흥식	상근감사	상근감사	-	-

7. 최대주주등의주식소유현황

(2016년 12월 31일)

(단위 : 주, %)

성명	최대주주와 관계	보통주		기타주식수		합계	
		주식수	비율	주식수	비율	주식수	비율
최병민	친인척	602,492	1.62	95,440	26.07	697,932	1.86
구미정	친인척	1,830,921	4.92	-	0.00	1,830,921	4.87
최현수	친인척	2,868,704	7.70	-	0.00	2,868,704	7.63
최윤수	친인척	2,867,326	7.70	-	0.00	2,867,326	7.63
최정규	본인	5,971,518	16.04	8	0.00	5,971,526	15.88
최경혜	친인척	14,198	0.04	2,571	0.70	16,769	0.04
김재선	친인척	1,889	0.01	501	0.14	2,390	0.01
김재필	친인척	2,279	0.01	1,535	0.42	3,814	0.01
CHUNGKYUNGJA	친인척	6,470	0.02	550	0.15	7,020	0.02
(주)나라손	관계회사	31,076	0.08	-	0.00	31,076	0.08
(주)나렉스	관계회사	17,939	0.05	-	0.00	17,939	0.05
(주)서일물산	관계회사	36,656	0.10	-	0.00	36,656	0.10
깨끗한나라	자사주 등	1,445	0.00	4,159	1.14	5,604	0.01
합계		14,252,913	38.29	104,764	28.62	14,357,677	38.19

8. 타법인 출자현황

(2016년 12월 31일)

(단위 : 백만원, 주, %)

법인명	출자목적	최초취득금액	기말잔액		
			수량	지분율	장부가액
(주)청주방송(비상장)	지역민방외	1,372	274,400	4.9	1,372
서일물산(비상장)	무역업, 부동산외	986	9,600	48.0	986
Kleannara USA, Inc.(해외법인)	원재료수입, 무역업	142	4,000	100.0	98
(주)보노아	종이/지류 제조업	1,530	306,000	51.0	1,602

9. 주요 약정사항

(2016년 12월 31일)

(단위 : 1USD, 천원)

구분	금융기관명	화폐단위	한도액	실행액	소유주식수	소유비율	비고
수입신용장발행	국민은행	USD	8,000,000	6,294,749			
시설장기차입금	"	KRW	1,808,200	1,152,600			
당좌대출	우리은행	KRW	1,000,000				
무역금융	"	KRW	5,000,000	700,000			
장기운영자금	"	KRW	3,000,000	1,875,000			
시설장기차입금	"	KRW	817,240	817,240			

수입신용장발행	"	USD	13,000,000	7,329,600			
무역금융	신한은행	KRW	19,000,000	6,000,000			
시설장기차입금	"	KRW	15,884,300	11,941,614			
시설단기차입금	"	KRW	6,000,000				
수입신용장발행	"	USD	5,000,000	2,300,243			
무역금융	KEB하나은행	KRW	30,000,000	13,200,000			
수입신용장발행	"	USD	30,000,000	21,182,986			
수입신용장발행	수협	USD	10,000,000	6,118,742			
시설장기차입금	"	KRW	4,500,000	4,338,100			
일반운영자금	농협	KRW	10,000,000	10,000,000			
시설장기차입금	"	KRW	10,000,000	9,166,660			
수입신용장발행	"	USD	5,000,000	843,956			
시설장기차입금	산업은행	KRW	10,000,000	10,000,000			
수입신용장발행	"	USD	8,000,000				
수입신용장발행	기업은행	USD	4,000,000	2,847,631			
합 계	원 화 계	KRW	116,968,740	69,191,214			
	외 화 계	USD	83,000,000	46,917,907			

10. 기타 영업에 관한 중요한 사항

- 해당 사항 없음