

목 차

영 업 보 고 서	1
-----------------	---

영 업 보 고 서

1. 회사의 개황

1) 회사의 목적

- 펄프생산업, 제지업 및 가공업
- 판매 및 수출입업
- 산업기계, 기계부품제조, 판매 및 임대차업(연료사용기기, 도량형기 제외)
- 각종기계공구 제조 및 판매업 (의료기기, 도량형기, 연료사용기기 제외)
- 물품매도 확약서 발행업
- 의약부외품 제조업 및 판매업
- 의약품, 의료용구 등에 관련된 원료 및 제품의 제조, 가공, 판매와 무역업 및 무역대리업
- 부동산 매매 및 임대업
- 연료 소매업
- 화장품 및 관련상품의 수입 및 판매업
- 신재생 에너지 관련사업
- 에너지절약자문 및 관련 서비스업
- 에너지진단 및 관련 서비스업
- 포장재 제조 가공 및 판매업
- 인쇄제조 및 관련 부대사업
- 위생용품의 제조 및 매매
- 폐기물 수집운반, 처리, 재활용업
- 위 각 항에 관련되는 일체 부대사업 및 투자

2) 중요한 사업의 내용 : 영업의 개황 참조

3) 공장 및 지방영업팀 현황

명 칭		주요 사업 내용	소 재 지
공 장	청 주	판지, 화장지 제조	충북 청원군 강내면 황탄리 258
지방영업팀	부 산	판 매	부산광역시 남구 문현4동 815
	대 구		대구광역시 북구 산격2동 1619
	대 전		대전광역시 동구 가양동 429-6
	광 주		광주광역시 북구 용봉동 599-3
	강 원		강원도 원주시 단계동 915-11

4) 인원 현황

(2013년 12월 31일 현재)

사업부문	성별	직원 수 (명)			
		정규직	계약직	기타	합 계
지원부문	남	137	1	-	138
지원부문	녀	12	-	-	12
생활용품사업부	남	199	-	-	199
생활용품사업부	녀	36	3	-	39
제지사업부	남	185	-	-	185
제지사업부	녀	7	-	-	7
합 계		576	4	-	580

5) 회사의 조직도 (2013년 12월 31일 현재)

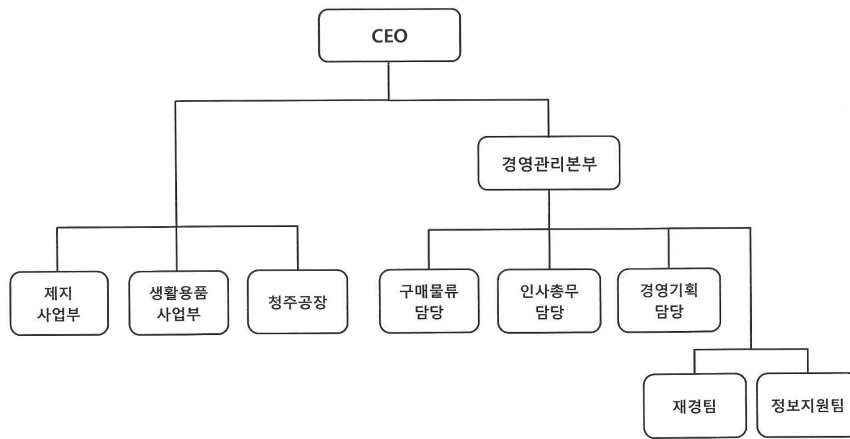

6) 주식에 관한 사항

① 발행한 주식의 종류와 수

(2013년 12월 31일 현재)

주식의 종류	주식 수	금액	구성비	비고
보통주	24,350,813 주	121,754,065 천원	74.4%	-
우선주	8,366,160 주	41,830,800 천원	25.6%	-
계	32,716,973 주	163,584,865 천원	100.0%	-

② 자본금 변동사항

(단위 : 주, 천원)

년월일	주식의 종류	주식수	금 액	변동후 자본금	비 고
1984.06.21	보통주	960,000	480,000	1,680,000	자산재평가 적립금 자본전입
1984.06.21	"	720,000	360,000	2,040,000	유상증자
1985.04.28	"	920,000	460,000	2,500,000	"
1986.10.24	"	1,000,000	500,000	3,000,000	"
1987.06.22	"	600,000	-	3,000,000	액면병합 (@500▶5,000)
1987.12.10	"	200,000	1,000,000	4,000,000	유상증자
1988.10.20	우선주	400,000	2,000,000	6,000,000	"
1989.12.14	"	396,000	1,980,000	7,980,000	"
1990.01.01	보통주	120,000	600,000	8,580,000	무상증자
	우선주	119,400	597,000	9,177,000	"
1996.06.04~ 11.14	보통주	322,597	1,612,985	10,789,985	해외전환사채전환
1998.03.14	보통주	193,265	966,325	11,756,310	주식배당
2001.07.12	"	1,000,000	5,000,000	16,756,310	유상증자
	"	954,250	4,771,250	21,527,560	무상증자
2003.06.16	"	1,000,000	5,000,000	26,527,560	유상증자
2003.12.23	"	16,309,365	32,618,730	108,074,385	"
2007.02.06	"	8,279,790	-	45,060,550	자본감소
	우선주	366,160	-	43,229,750	"
2009.04.03	보통주	16,000,000	80,000,000	123,229,750	유상증자
2013.02.20	우선주	8,000,000	40,000,000	163,229,750	유상증자
2013.9.24, 10.7	보통주	71,023	355,115	163,584,865	전환사채전환

③ 주식 사무

결 산 일	12월 31일	정기주주총회	2~3월 중
주주명부폐쇄시기	1월 1일부터 1월 31일까지		
주권의 종류	1, 5, 10, 50, 100, 500, 1,000, 10,000 (8종)		
명의개서대리인	한국예탁결제원		
주주의 특전	없음	공고게재신문	전자공고(전산장애시 매일경제신문)

7) 사채에 관한 사항

- 미상환 회사채 내역

(2013. 12. 31 현재)

(단위 : 억원)

종 목	발행일자	발행금액	발행잔액	이 율	만기일
제98회 전환사채	2013-08-23	500	496	0.00%	2018-05-23

합 계	500	496	-	-
-----	-----	-----	---	---

2. 영업의 경과 및 성과

1) 영업의 개황

당사의 2013년 매출은 전년 동기 대비 2.2% 증가하였습니다. 글로벌 경기 침체 및 내수시장의 부진과 외환시장 불안에 따른 환율급변에도 불구하고 적극적인 마케팅과 신제품 출시, 생산성 향상 및 원가절감활동 등으로 양호한 수익성을 달성하였습니다. 지속적인 원가개선활동이 성과를 내면서 수익성을 향상시켰고 내수부문은 우수한 품질력을 기반으로 다양한 수요층을 만족시킬 수 있는 제품 경쟁력을 확보하여 수익을 확보하고 있습니다.

화장지, 아기기저귀, 여성용 생리대 등 생활용품 분야에서는 신규투자 및 신제품개발에 집중하고 있습니다. 입히는 아기기저귀와 더불어 여성용 생리대 "순수한면", "릴리안", "보감", 성인용 기저귀 "봄날" 등으로 적극적인 시장공략 및 수익성 확대에 집중하고 있습니다. 또한 생리대, 물티슈 등의 라인업을 갖추며 "깨끗한나라" 브랜드파워를 더욱 강화시키고 있습니다.

향후 산업용지와 생활용품의 조화롭고 균형 있는 발전을 통하여 안정적인 수익창출 구조를 실현함으로써 초우량 제지 및 생활용품 메이커로 성장·발전해 나아갈 것입니다.

산업용지

당사 총 매출 중 제지사업부의 매출은 약 51.3%를 차지하고 있으며 주로 산업용 포장재로 사용되고, 그 종류로는 마니라류, 아이보리류, 컵원지류 등이 생산·판매되고 있습니다.

생활용품

당사 매출의 약 48.7%를 차지하고 있으며, 내수중심에서 점차적으로 수출을 늘려가고 있으며, 두루마리 화장지류, 미용 티슈류, 기저귀류, 생리대류 등을 제조·판매하고 있고, 주요 브랜드로는 "깨끗한나라", "보습이", "순수한면", "릴리안", "봄날" 등이 있습니다.

2) 제품의 생산현황

(단위 : MT, 천개)

구 분	2013년	2012년	2011년
	수 량	수 량	수 량
판 지 류	395,168	393,155	369,925
화장지류	65,285	62,725	61,172
PAD류	669,147	550,719	590,497
합 계	1,129,600	1,006,599	1,021,594

3) 제품의 판매실적

(단위 : 백만원)

사업부문	매출유형	품 목	2013년	2012년	2011년
제지사업부	제품	산업용지	306,813	318,749	313,650
	상품	“	25,457	18,205	11,444
생활용품사업부	제품	생활용품	235,992	211,015	183,784
	상품	“	78,784	84,811	78,494
기타 매출	기 타		393	599	408
합 계			647,439	633,379	587,780

3. 모회사, 자회사 및 기업결합 사항 등

1) 모회사 현황

모회사의 상호	희성전자 주식회사		
모회사의 주소	서울특별시 용산구 한남동 224번지		
자본금	3,000,000천원	주요사업	액정 평판 디스플레이 제조업
소유주식수	17,436,439주	소유비율	71.6%(보통주 기준)

2) 종속회사 및 관계기업 현황

(단위 : %, 원)

구 분	업종	출자지분율	출자금액
Kleannara USA, Inc.	무역업	100%	US\$200,000
서일물산(주)	부동산외	48.00%	985,763,092

3) 자회사에 대한 임원 겸직상황

겸직임원		겸직회사			비 고
성 명	직 위	회사명	직 위	담당업무	
문 덕 식	경영관리 본부장	Kleannara USA, Inc.	대표이사	총괄	-
		희성화학(주)	감 사	감사	

4. 최근 3년간 영업실적 및 재산상태

1) 영업실적

(단위:백만원)

과 목	2013년	2012년	2011년
매 출 액	647,439	633,379	587,780
매출원가	526,980	526,129	498,315
매출총이익(손실)	120,459	107,250	89,465
영업이익(손실)	20,640	16,673	12,479
법인세비용차감전순이익(손실)	12,225	8,469	1,299
당기순이익(손실)	16,280	13,937	1,117

2) 재산상태

(단위:백만원)

과 목	2013년	2012년	2011년
유동자산	118,090	115,508	118,401
· 당좌자산	78,202	71,780	64,469
· 재고자산	39,134	37,758	52,855
· 기타유동자산	754	5,970	1,077
비유동자산	328,426	307,259	322,731
· 투자자산	10,062	9,822	15,288
· 유형자산	317,272	295,987	306,420
· 무형자산	1,072	1,430	965
· 기타비유동자산	20	20	58
자산총계	446,516	422,767	441,132
유동부채	184,175	259,718	272,480
비유동부채	84,281	46,796	64,054
부채총계	268,456	306,514	336,534
자본금	163,585	123,230	123,230
기타불입자본	6,506	525	525
이익잉여금	7,969	△7,502	△19,029
기타자본구성요소	0	0	△128
자본총계	178,060	116,253	104,598

※ 상기 재무제표는 한국채택국제회계기준에 따라 작성된 별도 재무제표입니다.

5. 회사가 대처할 과제

- 영업의 개황 참조

6. 이사 및 감사 현황

(2013년 12월 31일 현재)

구분	성명	직위	담당업무 또는 주된 직무	회사와의 거래관계	비고
상근	이기주	사장	대표이사	-	-
상근	문덕식	부사장	경영지원	-	-
상근	최병민	이사	-	-	-
사외이사	이범순	사외이사	사외이사	-	-
사외이사	김근배	사외이사	사외이사	-	-
상근	권영락	감사	감사	-	-

7. 최대주주등의 주식소유현황

(2013년 12월 31일 현재)

(단위 : 주, %)

주주명	관계	보통주		우선주		합계	
		주식수	비율	주식수	비율	주식수	비율
희성전자	본인	17,436,439	71.61	-	-	17,436,439	53.29
최병민	임원	602,492	2.47	95,440	1.14	697,932	2.13
구미정	기타	1,830,921	7.52	-	-	1,830,921	5.6
이기주	임원	2,000	0.01	-	-	2,000	0.01
권영락	임원	5,290	0.02	-	-	5,290	0.02
허원	임원	3,280	0.01	-	-	3,280	0.01
합계		19,880,422	81.64	95,440	1.14	19,975,862	61.06

8. 회사, 회사 및 자회사 또는 회사의 자회사의 타회사에 대한 출자현황

- 해당사항없음

9. 주요채권자 등

(단위:백만원)

채권자	채권액	소유주식수	소유비율	비고
국민은행	2,424	-	-	
한국외환은행	11,652	-	-	
우리은행	14,661	-	-	
신한은행	9,936	-	-	
하나은행	13,756	-	-	
전북은행	2,114	-	-	
시티은행	340	-	-	
농협	1,870	-	-	
시티캐피탈	5,277	-	-	
수협	2,701	-	-	
계	64,731	-	-	

10. 결산기 후에 생긴 중요한 사실

- 해당 사항 없음

11. 기타 영업에 관한 중요한 사항

- 해당 사항 없음